にしたにじどうかんだより3月号

宝塚市立西谷児童館（第125号）　管理. 運営：NPO宝塚西谷　発行：平成28年3月1日
〒669-1211 宝塚市大原野字炭屋1-1　TEL 91-0735　FAX 91-0760

開館時間　午前9：00～午後5：00（中学生以上は、午後9：00まで利用できます）
休 館 日　月曜日・祝日・12月29日～1月3日
＊宝塚市災害警報発令時終日休館。ただし、隣接する市町に警報が発令され、西谷地域においても危険な状況と判断された場合は、臨時休館となります。
対　　象　宝塚市在住の0才～18才までの子どもと保護者
ホームページ　http://www.nisitani.com/jidoukan/index.html

進級に向けてワクワク、ドキドキの３月ですね。
希望を持ってラスト楽しみましょう！

３月のよてい

げつ	か	すい	もく	きん	ど	にち
	1 ひなまつりのつどい （4才以下と保護者） 10:30～11:00	2	3 ベビーリトミック （10ヵ月以上の乳幼児と保護者） 10:30～11:00	4 親子のおはなしひろば （どなたでも） 10:00～12:00	5	6
7 お	8	9 ふれあい遊び （4才以下と保護者） 10:30～11:30	10	11 	12	13
14 や	15	16	17 中学3年生卒業お祝いパーティー （中学3年生） 5:00～7:30	18 保護者のためのお楽しみクッキング （保護者） 10:00～12:00	19	20 おやすみ
21 す	22 親子体操 （4才以下と保護者） 10:30～11:30	23	24 6年生卒業お祝いパーティー （小学6年生） 11:00～2:00	25 歯科相談 子ども健康相談 （どなたでも） 10:00～12:00	26	27 **吹奏楽によるスプリングコンサート（どなたでも）** **1:30～3:00**
28 み	29	30 	31	＜予約の必要なプログラム ・中学3年生卒業お祝いパーティー ・保護者のためのお楽しみクッキング ・6年生卒業お祝いパーティー		

ベビーリトミック

3日（木）１０：３０～１１：００
（１０ヵ月以上の乳幼児と保護者）

リトミック講師の木幡　恵先生に来ていただき、音楽やリズムに合わせて、体

ふれあい遊び

9日（水）１０：３０～１１：３０
（４才以下と保護者）

子育てサークルなどでアドバイザーをしておられた新井　法江先生に来ていただき、アンパンマン体操・手遊び・絵本の読み聞かせなどをしていただきます。

親子体操

２２日（火）１０：３０～１１：３０
（４才以下と保護者）

健康センターのくま先生こと中島先生と一緒にフラフープやボール等を使って楽しく体を動かしましょう。

ひなまつりのつどい

1日（火）10：30～11：00（4才以下と保護者）

ひな人形のあるお部屋で、ひなまつりの歌をうたったり、ひなあられを食べたりして楽しい時間を過ごしましょう。
女の子だけでなく男の子も参加して下さいね。

保護者のためのお楽しみクッキング

18日（金）10:00～12:00
（保護者）

今月のメニュー

『春キャベツとベーコンの豆乳クリームパスタ』

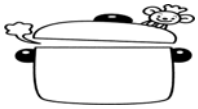

参加費　・・・　350円
お子様1人につき材料費50円
（離乳食のお子様は要りません）
予約時に申し込んで下さい。

要予約　・・・　先着10名まで
3/1（火）から予約開始（電話予約可）
締切3/12（土）　午後5時まで

持ち物　・・・　お米1合・エプロン・三角巾・ふきん・お茶

託児予約　・・・　1人100円　　先着7名まで

託児を申し込まれる方は、当日、お茶・ハンドタオル・オムツ・ビニール袋を1つの袋に入れて持って来て下さい。

中学３年生卒業お祝いパーティー

１７日（木）５：００～７：３０
（中学３年生）

卒業をお祝いして、みんなで料理をしたり、遊んだりして楽しく過ごしましょう。
＊準備を手伝ってくれる人は４：００に集合して下さい。
献立・・・カレーライス・サラダ・サンドイッチ
フルーツポンチ・ケーキ

参加費・・・３００円
要予約・・・先着２０名 締切３/１３（日）
持ち物・・・エプロン・三角巾・ふきん

小学６年生卒業お祝いパーティー

２４日（木）１１：００～２：００
（小学６年生）

卒業をお祝いして、みんなで料理をしたり、遊んだりして楽しく過ごしましょう。

献立・・・ミートスパゲッティ・サラダ
カナッペ・スープ・ケーキ

参加費・・・３００円
要予約・・・先着２０名 締切３/１９（土）
持ち物・・・エプロン・三角巾・ふきん

【参加費が必要なプログラムについてのお知らせ】
前日午後5:00以降のキャンセルにつきましては、準備の都合上、参加費をいただきます。
後日、受付までお持ち下さい。

吹奏楽による
スプリングコンサート

27日（日） 1:30～3:00
（どなたでも）

開場1:00　開演1:30
場所　大ホール

宝塚市吹奏楽団・西谷中学校吹奏楽部による素敵な演奏です。合同演奏もあります。
どうぞ皆さん、迫力ある生演奏をお楽しみ下さい。

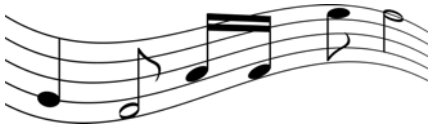

「何でも話せる にしたに☆ひろば」事業

☆親子のおはなしひろば

気になることや心配事等をお気軽にご相談下さい。

4日(金)10:00～12:00
(どなたでも)

西谷地区　主任児童委員

☆歯科相談・子ども健康相談

25日(金)10:00～12:00
(どなたでも)

国保診療所　歯科衛生士・保健師

＊個別で相談を希望される方は児童館までお問い合わせ下さい。

主催　西谷地区まちづくり協議会福祉部会
協力　西谷児童館

4月の予定

1日(金) 10:00～12:00
親子のおはなしひろば
10:30～
絵本の読み聞かせ

3日(日) 1:30～3:30
映画上映会「インサイドヘッド」

15日(金) 10:00～12:00
保護者のための お楽しみクッキング

20日(水) 10:30～11:30
なかよし広場「こいのぼり作り」

21日(木) 10:30～11:00
ベビーリトミック

22日(金) 10:00～12:00
歯科相談・子ども健康相談

26日(火) 10:30～11:30
親子ヨガ

・新小学1年生の人は、入学式までは保護者の方と一緒に遊びに来て下さい。
・新中学1年生の人は、入学式までは利用時間は5時までです。

・インフルエンザ等、学校園で出席停止とされている感染症と診断された場合は、医師が完治と判断するまで児童館は利用出来ません。又、お子様に感染症の症状(発熱、咳、喉の痛み、腹痛、嘔吐等)がある場合は、児童館の利用は控えて頂きますようお願い致します。
・お子様の学校園が学校閉鎖又はお子様の学年、学級が閉鎖した場合は再開されるまで児童館の利用は出来ません。
・ご家族の方に感染症等が発生した場合も感染症拡大防止のため、児童館の利用は出来ません。
・感染拡大防止のため、予定していたプログラムを予告なしに休止する場合があります。 詳しくは児童館までお問い合わせ下さい。

・館内では飲食禁止です。飲み物のみ丸テーブルで飲むようにして下さい。
・児童館は館内施設のみとなっております。したがって、館外(駐車場、芝生広場等)に出て、事故・怪我をされましても、個人の責任となりますのでご了承いただきますようお願い致します。
・イベントの記録や資料、広報、ホームページ等、撮影した写真を利用することがあります。不都合のある方はお申し出下さい。