

# にしたにじどうかんだより3月号

宝塚市立西谷児童館(第149号) 管理・運営:NPO宝塚西谷 発行:平成30年3月1日  
〒669-1211 宝塚市大原野字炭屋1-1 TEL 91-0735 FAX 91-0760

開館時間 午前9:00～午後5:00 (中学生以上は、午後9:00まで利用できます)

休館日 月曜日・祝日・12月29日～1月3日

\*宝塚市災害警報発令時終日休館。ただし、隣接する市町に警報が発令され、西谷地域においても危険な状況と判断された場合は、臨時休館となります。



対象 宝塚市在住の0才～18才までの子どもと保護者

ホームページ <http://www.nisitani.com/jidoukan/index.html>

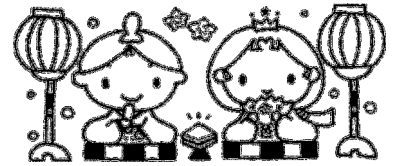
寒い中にも、春めいた日がだんだん増えてくる季節。  
うれしい春の訪れですね。今月も元気いっぱい遊びましょう。



## 3月のよてい

げつ	か	すい	もく	きん	ど	にち
<予約の必要なプログラム> ・ひなまつりの集い ・保護者のためのお楽しみクッキング ・中学3年生卒業お祝いパーティー ・小学6年生卒業お祝いパーティー ・kid's キャラバン			1	2 親子の おはなしひろば 10:00～12:00 ひなまつりの集い (4才以下と保護者) 10:30～11:00	3	4
5	6	7 保護者のための お楽しみクッキング (保護者) 10:00～12:00	8	9 	10	11
12	13	14 ふれあい遊び (4才以下と保護者) 10:30～11:30 中学3年生卒業 お祝いパーティー 5:00～7:30	15 キッズリトミック (2～4才と 保護者) 10:30～11:15	16	17 kid's キャラバン (4才～小学生) 1:30～3:00	18 吹奏楽による スプリング コンサート (どなたでも) 1:30～3:00
19	20 親子体操 (4才以下と 保護者) 10:30～11:15 乳幼児相談 10:30～11:30	21 お や す み	22	23 歯科相談 子ども健康相談 (どなたでも) 10:00～12:00 小学6年生卒業 お祝いパーティー 11:00～2:00	24	25 
26	27	28 	29	30	31 映画上映会 「モアナと伝説の海」 (どなたでも) 1:30～3:30	

\*プログラム開始時間に来られない場合はプログラムに参加できないことがあります。ご了承下さい。

## ひなまつりのつどい

2日(金) 10:30~11:00  
(4才以下と保護者)

ひな人形が飾られた和室で、♪うれしいひな祭り♪を歌ったり、ひなあられを食べたりして、子ども達の健やかな成長をお祝いしましょう。



女の子だけでなく男の子も参加して下さいね。

## ふれあい遊び

14日(水) 10:30~11:30  
(4才以下と保護者)

講師...新井 法江

アンパンマン体操・手遊び・絵本の読み聞かせなどで親子で一緒に遊びましょう。

## キッズリトミック

15日(木) 10:30~11:15  
(2~4才と保護者)

講師...木幡 恵

音楽やリズムに合わせて、体を動かして、楽しい時間を過ごしましょう。

## 親子体操

20日(火) 10:30~11:15  
(4才以下と保護者)

講師...中島 淳資(健康センター)

親子で楽しく体を動かしましょう。

## 健康センターの乳幼児相談

20日(火) 10:30~12:00  
(受付11:30まで)

今年度より、会場が認定こども園から西谷ふれあい夢プラザに変わりました。

児童館に来館された方もお気軽にご利用下さい。  
持ち物...母子手帳

お問合せ先 86-0056(宝塚市立健康センター)

## 映画上映会

### 「モアナと伝説の海」

31日(土) 1:30~3:30  
(どなたでも)

ディズニー映画。

海に選ばれた少女”モアナ”を主人公にした南の島を舞台に繰り広げる感動のファンタジー。幅広い年齢層の方に楽しんでいただけます。

## 保護者のためのお楽しみクッキング

7日(水) 10:00~12:00  
(保護者)

今月のメニュー

『豆腐の団子汁 高野豆腐で!』

参加費 ... 350円

お子様1人につき材料費50円  
(離乳食のお子様は要りません)  
予約時に申し込んで下さい。

要予約 ... 先着10名まで(電話予約可)  
締切3/4(日) 午後5時まで

持ち物 ... お米1合・エプロン・三角巾・ふきん・お茶

託児予約 ... 1人100円 先着7名まで

講師...秋田 智春(食育指導士)

託児を申し込まれる方は、当日、お茶・ハンドタオル・オムツ・ビニール袋を1つの袋に入れて持って来て下さい。  
また、開始15分前には、遊戯室にお越し下さい。

## 中学3年生卒業お祝いパーティー

14日(水) 5:00~7:30  
(中学3年生)

卒業をお祝いして、みんなで料理をしたり、遊んだりして楽しく過ごしましょう。

献立・・・カレーライス・サラダ・ケーキ

参加費・・・300円

要予約・・・先着20名

締切3/10(土)午後5時まで

持ち物・・・エプロン・三角巾・ふきん  
手拭きタオル

## 小学6年生卒業お祝いパーティー

23日(金) 11:00~2:00  
(小学6年生)

卒業をお祝いして、みんなで料理をしたり、遊んだりして楽しく過ごしましょう。

献立・・・ミートスパゲッティ・カナッペ・スープ・ケーキ

参加費・・・300円

要予約・・・先着20名

締切3/17(土)午後5時まで

持ち物・・・エプロン・三角巾・ふきん  
手拭きタオル

### 【参加費が必要なプログラムについてのお知らせ】

前日午後5:00以降のキャンセルにつきましては、準備の都合上、参加費をいただきます。後日、受付までお持ち下さい。

## いきいき kid's キャラバン「木や草で遊ぼう」

17日(土) 1:30~3:00

(4才~小学生) 保護者の方も参加できます

要予約・・・先着20人

締切3/15(木)午後5時まで

兵庫県立人と自然の博物館の小館先生とフレミラのボランティアグループ“自然クラブ”の皆さんに来て頂き、ドングリ等の工作や、芝生広場で星のような形の草をさがしたりします。

吹奏楽による

## スプリングコンサート

18日(日) 開場 1:00

開演 1:30~3:00

場所 大ホール (どなたでも)

宝塚市吹奏楽団・西谷中学校吹奏楽部による素敵な演奏です。  
合同演奏もあります。

どうぞ皆さん、迫力ある生演奏をお楽しみ下さい。

共催 西谷自治会連合会

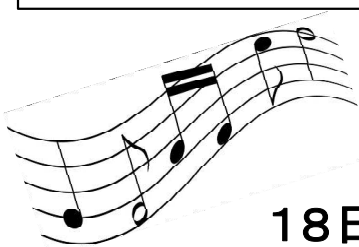

**「何でも話せる  
にしたに☆ひろば」事業  
(どなたでも)**

**☆親子のおはなしひろば**

2日(金) 10:00~12:00

西谷地区 主任児童委員

\* 気になる事や心配事をお気軽にご相談下さい。

**☆歯科相談・子ども健康相談**

23日(金) 10:00~12:00

国保診療所 歯科衛生士・保健師

\* 個別相談を希望される方は事前に児童館まで  
お問い合わせ下さい。

主催 西谷地区まちづくり協議会福祉部会  
協力 西谷児童館(91-0735)

**4月の予定**

- 6日(金) 10:00~12:00  
親子のおはなしひろば  
10:30~  
絵本の読み聞かせ
- 12日(木) 10:30~11:00  
ベビーリトミック(0~1才)
- 17日(火) 10:00~12:00  
保護者のためのお楽しみクッキング
- 18日(水) 5:00~ 7:00  
中高生タイム
- 19日(木) 10:30~11:15  
キッズリトミック(2~4才)
- 24日(火) 10:30~11:00  
なかよし広場「こいのぼり作り」
- 25日(水) 11:00~12:00  
親子ヨガ
- 27日(金) 10:00~12:00  
歯科相談・子ども健康相談

\* 変更になる場合があります。ご了承下さい。



**保護者のみなさまへお願い**



- ・新小学1年生の人は、入学式までは保護者の方と一緒に遊びに来て下さい。
- ・新中学1年生の人は、入学式までは利用時間は5時までです。
- ・児童館ではおやつやお金を持って来ないことを約束事にしています。  
従って保護者の方が一緒でもおやつを召し上がることはご遠慮下さい。  
(離乳食のおやつは除きます)
- ・児童館は、地域子育て支援拠点事業を担う子育て支援施設であり、0才~18才の児童の健全育成を目的とする児童福祉施設です。また、館内の遊戯室、集会室、図書コーナーだけの限られたスペースのため団体でのご利用はご遠慮下さい。  
ホールは児童館スペースではありません。尚、団体でホールをご利用になる場合は、西谷会館(0797-83-5810)にご予約の上貸し切り(有料)にてご利用下さい。  
遊び道具は児童館の物をお貸しします。
- ・インフルエンザ等、学校園で出席停止とされている感染症と診断された場合は、医師が完治と判断するまで児童館は利用出来ません。又、お子様に感染症の症状(発熱、咳、喉の痛み、腹痛、嘔吐等)がある場合は、児童館の利用は控えて頂きますようお願い致します。
- ・お子様の学校園が学校閉鎖又はお子様の学年、学級が閉鎖した場合は再開されるまで児童館の利用は出来ません
- ・ご家族の方に感染症等が発生した場合も感染症拡大防止のため、児童館の利用はご遠慮下さい。
- ・感染拡大防止のため、予定していたプログラムを予告なしに休止する場合があります。詳しくは児童館までお問い合わせ下さい。
- ・児童館は館内施設のみとなっております。したがって、館外(駐車場、芝生広場等)に出て、事故・怪我をされましても、個人の責任となりますのでご了承いただきますようお願い致します。
- ・イベントの記録や資料、広報、ホームページ等、撮影した写真を利用することがあります。不都合のある方はお申し出下さい。